



68 Tower road, Sliema, Malta
Tel: +356 2763 1201 E-mail: fit@mitotre.com

大東文化大学国際交流センター
マルタ共和国 マルタ大学英語研修 プログラム
2026.08.07 to 2026.09.06

【大東文化大学国際交流センター】

マルタ共和国・マルタ大学附属語学学校英語研修 4 週間

＜プログラム開催日程＞

2026 年 8 月 7 日(金)～9 月 6 日(日)

***マルタ滞在日数：28 泊 29 日 - 2026 年 8 月 8 日(土)～9 月 5 日(土)**

＜授業時間数＞

＜コース＞ **General English 一般英語コース 60 時間(週 15 時間)**

週 15 時間、4 週間の一般英語コースで、スピーキング、リーディング、ライティング、リスニングの総合的なレベルアップを目指すプログラム。経験豊富な講師が生徒一人一人と向き合い、弱点を克服し長所を伸ばすレッスンを提供します。

＜コース＞ **Intensive English 集中英語コース 80 時間(週 20 時間)**

(週 15 時間 一般英語コース + 5 時間 会話レッスン)

週 15 時間、4 週間の一般英語コースでの総合的なレベルアップに加え、さらに週 5 時間の会話クラスで、スピーキング、リスニングの強化を図ります。

プログラムの特色

- ① 地中海の要衝、歴史あるマルタ大学附属語学学校でのレッスンに参加し様々な国籍・文化を持つ生徒たちと同じクラスで実践的な英語を学びます。
- ② 授業ではインプットだけでなく、発言の機会が多く設けられる為、実践的な英語を身に付けることが可能なプログラムです。

＜マルタ大学附属語学学校＞

マルタ共和国唯一の国立大学、マルタ大学の附属語学学校にて、トップレベルの講師陣と世界各国出身の志の高い学生達と共に学ぶことができます。マルタは国土が小さいながら、多くの世界遺産を有する国であり、その歴史的背景から様々な文化の交わる国。欧州各国へのアクセスも良く、ドイツ、イタリア、フランス、スペイン、トルコ、コロンビアなど様々な国籍の生徒が学んでいます。

マルタは他の欧米諸国と比較して治安が良く、安心して学校生活を送ることができます。また、比較的物価も安い為、滞在費も抑えることができます。



68 Tower road, Sliema, Malta
Tel: +356 2763 1201 E-mail: fit@mitotre.com

大東文化大学国際交流センター
マルタ共和国 マルタ大学英語研修 プログラム

2026.08.07 to 2026.09.06

研修参加費用（1名様あたり）*航空運賃は含まれておりません

一般英語コース（週15時間）		
2人部屋・キッチン・バスルーム共用		
4週間コース	授業時間合計：60時間	参加費用：お一人様€2262
一般英語コース（週15時間）		
1人部屋・キッチン・バスルーム共用		
4週間コース	授業時間合計：60時間	参加費用：お一人様€2654

集中英語コース（週20時間）		
2人部屋・キッチン・バスルーム共用		
4週間コース	授業時間合計：80時間	参加費用：お一人様€2502
集中英語コース（週20時間）		
1人部屋・キッチン・バスルーム共用		
4週間コース	授業時間合計：80時間	参加費用：お一人様€2894

*研修参加費用は、請求書を送付します日の為替レートで換算した金額を日本円でお知らせいたします。

請求書に記載されています金額を、弊社指定の銀行口座（みずほ銀行）へ日本円にてお振込みください。

【料金に含まれるもの】

- ・現地往復空港送迎費（日本語アシスタント付き）
- ・マルタ大学付属語学学校授業料:
一般英語コース週 15 時間レッスン(合計 60 時間)
／集中英語コース週 20 時間レッスン(合計 80 時間)
- ・学生レジデンス滞在費 - 28 泊分:
2名1室/1名1室利用 キッチン共用・バスルーム共用
- ・現地サポート費

【現地到着時にお支払いが必要なもの】

- ・セキュリティデポジット：€100（クレジットカード）
- ・環境税：€22.50（現金）

*航空券はご自身でお手配ください。



68 Tower road, Sliema, Malta
Tel: +356 2763 1201 E-mail: fit@mitotre.com

大東文化大学国際交流センター
マルタ共和国 マルタ大学英語研修 プログラム
2026.08.07 to 2026.09.06

[サポート内容]

- ・到着時のオリエンテーション
- ・（マルタに関する一般情報 / 語学学校での時間割、学校での初日のオリエンテーションの時間と場所のご案内 / ご滞在中の生活に関する情報: 生活にかかわる一般的な事、交通機関に関する情報、学校より配布されますSIMカードの利用方法等 / キャンパスハブの施設・設備についての説明
- ・緊急時連絡対応
（万が一体調不良やお怪我等で病院の受診が必要な場合、ご連絡がありましたら、状況に応じて病院受診の予約手配を行います。但し、受診中の医療通訳をご依頼されます場合、弊社で医療通訳者を派遣することも可能ですが、その際の費用は別途【医療通訳費】として請求させていただきます。医療通訳費用に関しましては、渡航前にご加入されます海外旅行保険でカバーできるかと存じますので、こちらはご自身でご対応をお願いいたします。）
- ・学校スタッフとの連携サポート
- ・

<研修先について>

【学校名称】 マルタ大学附属語学学校 (Malta University language School)
学校住所
Campus Hub, Block O, Level 6
University of Malta
Tal-Qroqq, Msida, Republic of Malta
Tel: +356 21322785

【英語研修】

語学研修は、マルタ大学敷地に隣接するマルタ大学附属語学学校
日本出国前に受けていただくプレイスメントテストの結果によりクラス分けがされ、他国からの学生と一緒にグループレッスンを受けます。
授業は月曜日から金曜日で、授業時間は下記になります。

一般英語コース - 1日2コマ (9時-12時30分)

*午前中の2コマの授業の間には30分の休憩時間があります。

集中英語コース - 1日3コマ (9時-13時45分)

*午前中の2コマの授業の間には30分、3コマの授業前に15分の休憩時間があります。



68 Tower road, Sliema, Malta
Tel : +356 2763 1201 E-mail: fit@mitotre.com

大東文化大学国際交流センター
マルタ共和国 マルタ大学英語研修 プログラム
2026.08.07 to 2026.09.06

【滞在先】

学生レジデンス Campus Hub

ツインルーム/シングルルーム(キッチン・バスルーム共有)での滞在です。

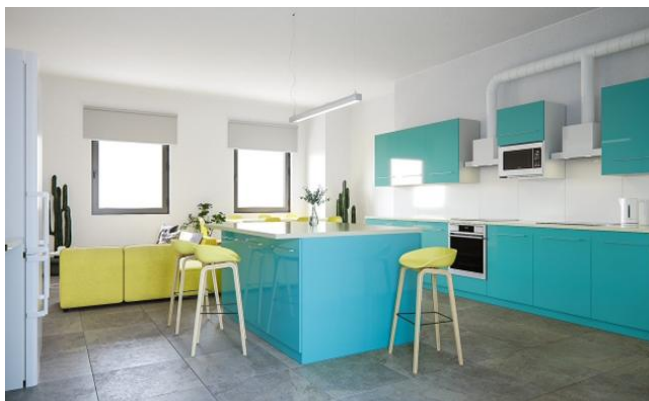

●施設内には売店、カフェ、プール、スタディールームなどがございます。





68 Tower road, Sliema, Malta
Tel : +356 2763 1201 E-mail: fit@mitotre.com

大東文化大学国際交流センター
マルタ共和国 マルタ大学英語研修 プログラム
2026.08.07 to 2026.09.06

【マルタ基本情報】

正式名称/ マルタ共和国 (Republic of Malta)

首都/ ヴァレッタ (Valletta)

面積/ 316 平方キロメートル

人口/ 約 56.3 万人 (2024 年)

通貨/ 通貨単位：ユーロ (€) 補助単位：セント

時差/ 日本との時差 -7 時間 (夏時間)

電圧/ 230-240V プラグはイギリスと同 3 つ穴の BF タイプ

*海外対応ではない電化製品をご利用する場合は、変圧器が必要になります。

電話/ マルタから日本への国際ダイヤル

(例：03-5391-2861 の場合)

0081-3-5391-2861 (0を取った市外局番)

マルタの水道水は海水をろ過して作られています。歯磨きやシャワー、お湯を沸騰させて利用する調理には問題ありませんが、飲料水としてはミネラルウォーターの購入を推奨しています。

【マルタの気候】

年間を通して温暖な地中海性気候、夏は乾燥し冬が雨季にあたります。

夏の間は日差しが非常に強いため、帽子、日焼け止め、サングラスは必需品です。



Japan to Malta Tourism (JMT), Mitotre Ltd

68 Tower Road,
Sliema, SLM1606, Malta
Tel : +356 21383995